

DECEUSE.

Wiegenlied

aus der Oper „Jocelyn“

MANDOLINE I.

Benj. Godard
bearb. von Th. Ritter

Andantino. *p* 5

10 *dim.* *rall.* 15 *pp* *p*

Quasi recit. *a tempo* 20 *tranquillo molto*

25 *f* *dim.* *p* *p* *cresc.*

Lento 30 *f* *pp*

Andante 35 *cresc.*

40 *rall.* *a tempo* 45 *cresc.* *f*

Andantino 50 *p* 55

60 *dim.* *rall.* 70 *pp* *mf*

Quasi recit. 65 *tranquillo* 70 *cresc.*

75 *f* *p* *f* *rall. dim.* 80 *pp*

Andante 85 *pp* *cresc.* *f*

90 *dim.* *pp* *f* *pp*

BERCEUSE.

Wiegenlied
aus der Oper „Jocelyn“

MANDOLINE II.

Benj. Godard
bearb. von Th. Ritter.

Andantino.

70 *p* 5 15 3 *a tempo* 20 *dim.* *rall.* *pp* *p* 30 *Lento* 25 *pp* 35 *Andante* *pp* *cresc.* 40 *a tempo* *rall.* *pp* *marcato* 45 *Andantino* 50 *pp pp* *p* 60 *rall.* 55 *dim.* *tranquillo* 3 1 75 *pp* 80 *Andante* *rall. dim.* *pp* *pp* 85 *dim. pp* *marcato* 90 *pp* *Coda*

BÉROËUSE.

Wiegenlied
aus der Oper „Jocelyn“

MANDOLA.

Benj. Godard
bearb. von Th. Ritter.

Andantino.

18

rall.

a tempo

20

tranquillo molto

25

30 Lento

Andante

35

cresc.

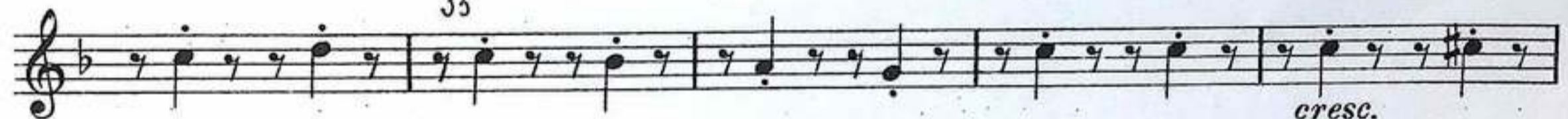

rall. 40

a tempo

45

Andantino

14 rall.

65

tranquillo

70

75

rall. dim.

80

Andante

85

90

dim. pp

BERCEUSE.

Wiegenlied
aus der Oper „Jocelyn“

GITARRE.

Benj. Godard
bear. von Th. Ritt

Andantino.

Mandoline I. *p*
Gitarre. *p*
Altm.

Quasi recit.

dim. *rall.* *pp* *p* *f* *dim.*

a tempo *tranquillo molto* *cresc.* *f* *p*

Mdla. *p*
M.C. *a tempo* *tranquillo molto*

pp Bass

Lento

Andante.

cresc. *f* *pp* *Tutti pp* *Fl.*

rall.

a tempo

cresc. *f* *pp* *a tempo*

45

p *f* *pp*

GITARRE.

50
Andantino. 55

II. u. Altm.
p

60 **Quasi recit.** 65

dim. *rall.* *pp* *mf*
Mdl. M.C.
mf

tranquillo 70 75

cresc. *f* *p*
II. III.
Bass.
pp *pp*

80 **Andante.** Fl. 85

f *rall. dim.* *pp* *pp* *Tutti*
rall. dim. *pp* *pp*

85

cresc. *f* *dim.* *pp*
pp *pp*

90

f *pp*
pp